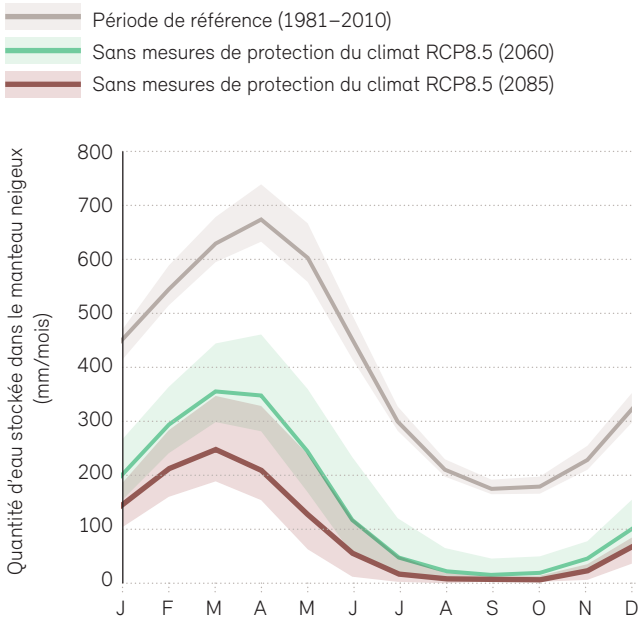
Période de référence (1981–2010)
Sans mesures de protection du climat RCP8.5 (2060)
Sans mesures de protection du climat RCP8.5 (2085)
Quantité d'eau stockée dans le manteau neigeux (mm/mois)
800
700
600
500
400
300
200
100
0
J
F
M
A
M
J
J
A
S
O
N
D